

▶ Geheugenkliniek

Het multidisciplinaire team van de geheugenkliniek onderzoekt cognitieve klachten, start een passende behandeling en kan zowel de patiënt als de mantelzorger ondersteunen. Op die manier proberen we de patiënt zo lang mogelijk thuis te laten wonen, met of zonder bijkomende ondersteuning.

Tijdens het eerste contactmoment analyseert de arts de hulpvraag en stelt een individueel traject voor.

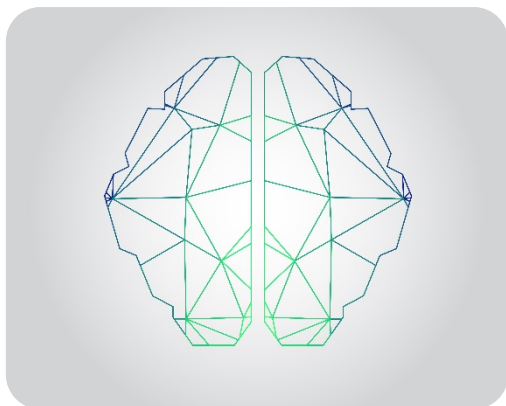

1. Onderzoeken oorzaak cognitieve klachten:

Bloedonderzoek, lumbaalpunctie, medische beeldvorming (CT/MRI), neuro-psychologisch onderzoek, ...

In het kader van (gedeeltelijke) terugbetaling van bepaalde onderzoeken, krijgen personen met een vermoeden van beginnende dementie best een verwijsbrief van de huisarts.

2. Behandeling: Na het verzamelen van alle gegevens, volgt er een diagnose. Er zal voldoende tijd en ruimte zijn om de mogelijke behandeling te bespreken en de verdere begeleiding uit te leggen.

3. Begeleiding: Afhankelijk van de hulpvraag richt de begeleiding zich enkel tot de patiënt, tot de mantelzorger(s) of tot beiden.

De geheugenkliniek wil ook bijdragen aan een genuanceerde beeldvorming en preventie van cognitieve stoornissen voor de inwoners van Noord-Antwerpen. Wij nemen deel aan allerhande initiatieven die relevante onderwerpen bespreken.

▶ Aanmelden

Onderstaande criteria kunnen helpen om een patiënt met cognitieve klachten de juiste specialisatie of doorverwijzing te adviseren:

Jonger dan 65 jaar:

Verwijzing naar de dienst neurologie.

Ouder dan 65 jaar en jonger dan 75 jaar

Verwijzing naar de dienst neurologie.

Tenzij:

- Belangrijke (fysieke) comorbiditeiten
- Polyfarmacie
- Stemmingsproblematiek
- Verblijvend in een woonzorgcentrum

Verwijzing naar de dienst geriatrie.

Ouder dan 75 jaar

Verwijzing naar de dienst geriatrie.

Tenzij:

- Geen comorbiditeiten
- (Grotendeels) zelfstandig thuiswonend

Verwijzing naar de dienst neurologie.

Voor een D-bilan bij patiënten die in het WZC verblijven mag u het geriatisch dagziekenhuis contacteren.

Bij uitgesproken psychiatrische klachten (psychose, suïcide-ideatie, ...) rechtstreekse verwijzing naar de dienst psychiatrie.

▶ Met welke klachten?

Patiënten melden zich aan voor de geheugenkliniek met cognitieve klachten, zoals geheugenklachten, verminderde aandacht, moeilijkheden om het juiste woord te vinden, regelmatig verliezen van voorwerpen, gesprekken of boeken niet meer kunnen volgen, verloren rijden, ...

Cognitieve klachten kunnen bij de volgende patiënten optreden:

- Bij vermoeden van beginnende dementie.
- Na een neurologisch letsel (bloeding, beroerte, hersenbeschadiging door een ongeval, ...) of aandoening (Multiple Sclerose, ...).
- Na een psychisch belastende periode (burn-out, depressie, ...).
- Na een fysiek belastende periode (chemotherapie, ...).
- In het kader van een psychiatrisch toestandbeeld.
- Ten gevolge van medicatie (slaapmiddelen, pijnstillers, antipsychotica, antidepressiva, ...).
- ...

Contactgegevens

Polikliniek neurologie:

03 650 50 52
Dr. Karine Geens
Dr. Fran Couvreur
Dr. Niels Fockaert
Dr. Ellen Hermans
Dr. Stephanie Smet

Geriatric

03 650 50 53

Geriatrisch dagziekenhuis

03 650 52 45
Dr. Philip Matthyssen
Dr. Johan De Smet
Dr. Tim Rodrigus
Dr. Marie Van Wambeke

Psychiatrie

03 650 50 73
Dr. Wim Van Riet
Dr. Marjolein Bargoets
Dr. Anne-Marie Despiegelaere

Versie: 2 / 3-2019

Geheugenkliniek

AZ Klina

Augustijnslei 100
2930 Brasschaat
T +32 3 650 50 50
info@klina.be
www.azklina.be

Geheugenkliniek

Informatiebrochure